

Krempziegel K1



Referenz: Romantikhotel Wasserschloss Westerburg, gedeckt mit K1 Sonderserie Harzerbunt

Krempziegel K1

Der historische Dachziegel

Schon im 11. Jahrhundert wurden Dächer mit Krempziegeln eingedeckt. Im gesamten Harz und im Braunschweiger Land gehört der historische Ziegel noch heute zum gewohnten Bild. Mit dem K1 erhalten Sie einen beständigen Ziegel, der durch seine tütenförmige Krempe variables Übereinanderlegen ermöglicht. Die Form bringt Ihnen einen großen Vorteil, wenn Sie ein Dach sanieren: Gut erhaltene Dachlatten und -ziegel können bei der Neueindeckung weiter verwendet werden.



Sonderserie: lichtgrau gedämpft

Jacobi Tonwerke GmbH
Osteroder Straße 2
37434 Bilshausen
Telefon: 05528 910-0
Telefax: 05528 910-139
E-Mail: vertrieb@jacobi-tonwerke.de

Dachziegel.
Der gute Ton verbindet.

www.dachziegel.de

Krempziegel K1

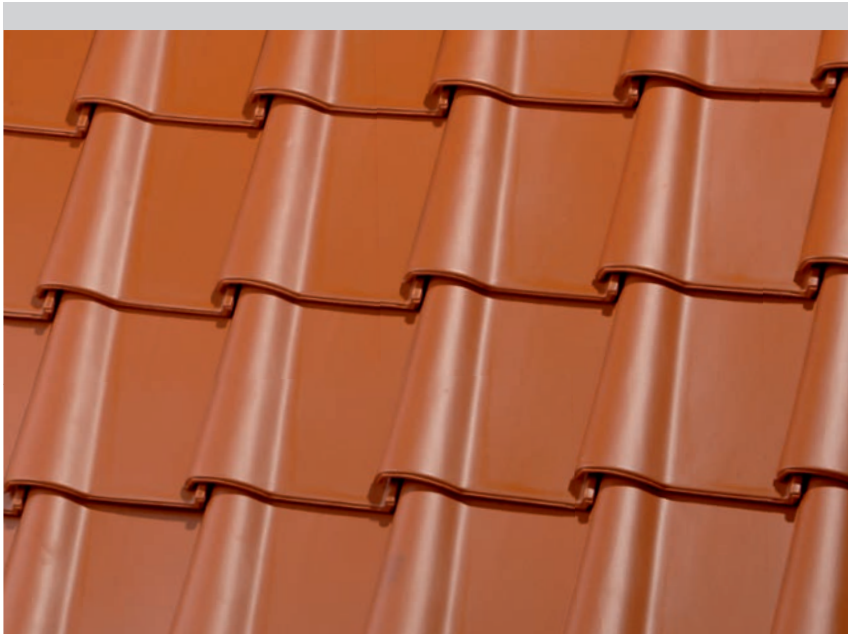

Fläche: altrot

Naturrot / Engobiert



naturrot dunkel

naturrot

altrot

Sonderserien



Harzerbunt verschiedene Rottöne

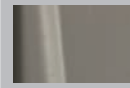

lichtgrau

grau gedämpft

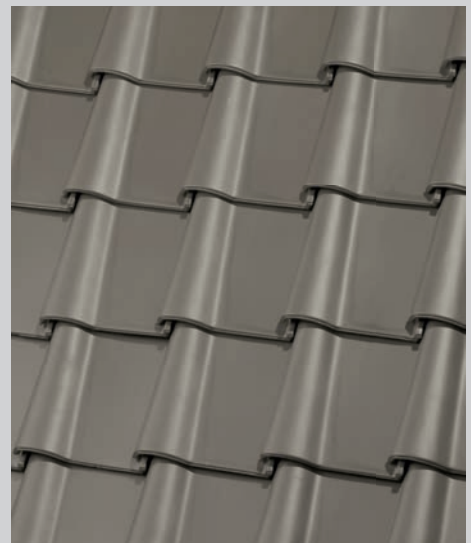

Fläche: lichtgrau gedämpft



Ziegel: naturrot dunkel

Technische Daten im Überblick:

Beispiel Firstausbildung

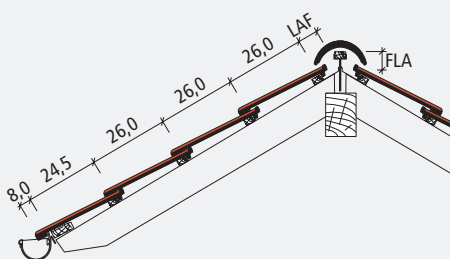

Doppelwulst

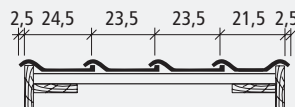

Gesamtmaß 26,5 x 35,0 cm

Decklänge (DL) 25,5 - 27,0 cm*

Deckbreite (DB) 23,5 cm

Stückbedarf pro m² 15,8 - 16,1

Gewicht pro Stück ca. 2,8 kg

Regeldachneigung ≥ 35°

* je nach Dachneigung

Wir produzieren in Deutschland.