

# W4v Flachdachpfanne



Referenz: Gedeckt mit W4v naturrot

## Flachdachpfanne W4v

Kleinformatziegel mit großer Tradition

Der W4v ist eine Weiterentwicklung des seit den 1960er-Jahren bewährten W4. Der Ziegel im Kleinformat, der dem Stil des berühmten Ziegelfabrikanten Johann Wilhelm Ludowici (1896-1983) nachempfunden ist, erfreut sich vor allem im süddeutschen Raum großer Beliebtheit. Die Besonderheit des W4v bietet sich Ihnen in der Verschiebbarkeit von bis zu 22 Millimetern, welche den Ziegel für Sanierungen und Neubauten interessant macht.

Engobiert: kupferbraun

**Walther Dachziegel GmbH**  
Lohmühle 3-5  
90579 Langenzenn  
Telefon: 09101 708-0  
Telefax: 09101 708-38  
E-Mail: [walther@dachziegel.de](mailto:walther@dachziegel.de)

**Dachziegel.**  
**Der gute Ton verbindet.**

**[www.dachziegel.de](http://www.dachziegel.de)**

# W4v Flachdachpfanne

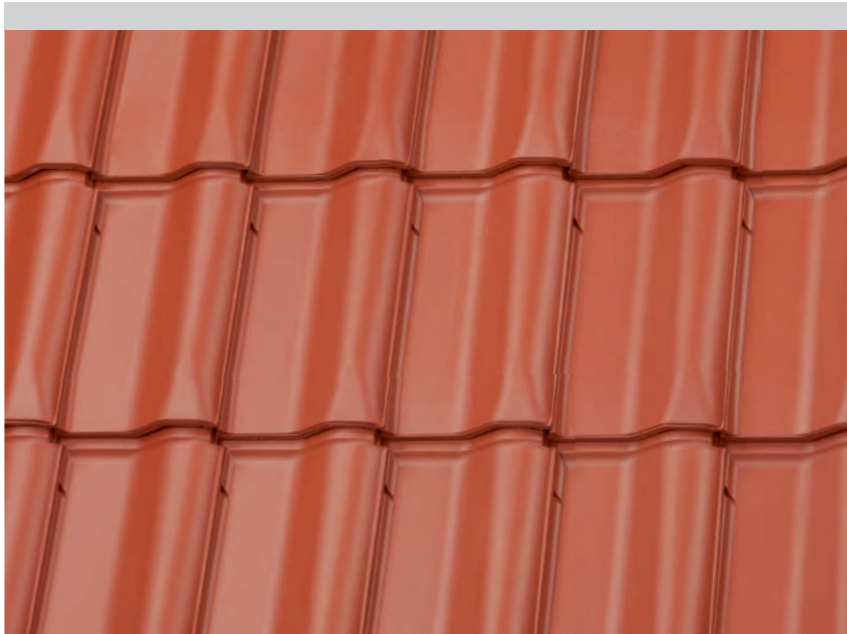

Fläche: rotbraun

## Naturrot / Engobiert



naturrot



rotbraun

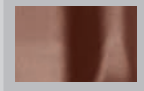

kupferbraun

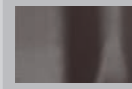

anthrazit

## „Brillanz“ - Glasur



marone



Detail: naturrot

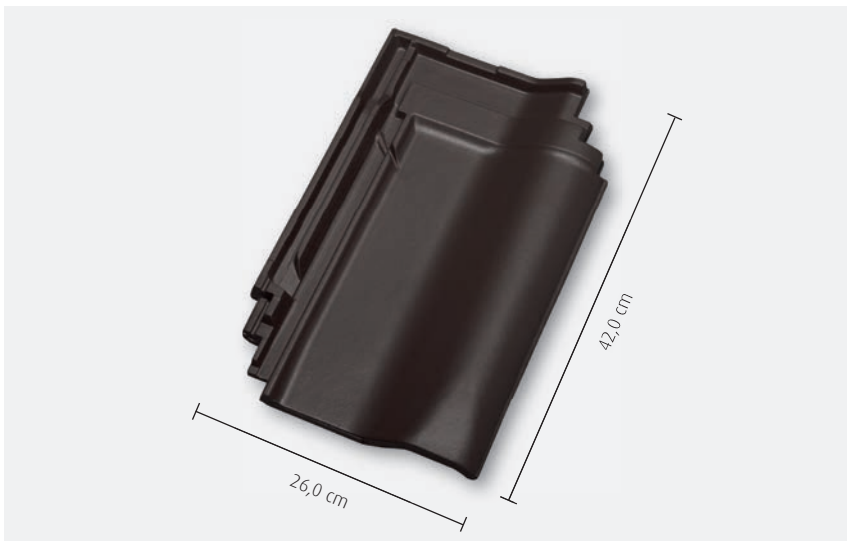

Ziegel: anthrazit

## Technische Daten im Überblick:

### Beispiel Firstausbildung

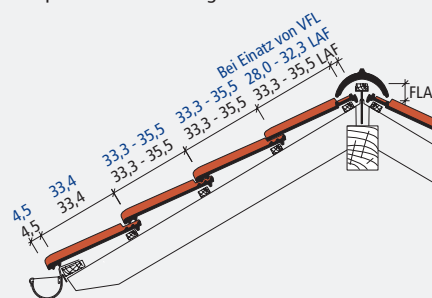

### Doppelwulst

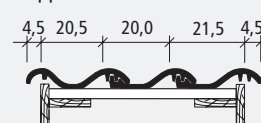

### Ortgang

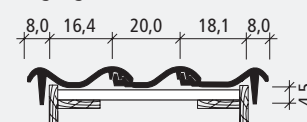

Gesamtmaß	26,0 x 42,0 cm
Decklänge (DL)	33,3 - 35,5 cm
Deckbreite (DB)	20,0 cm
Stückbedarf pro m <sup>2</sup>	14,1 - 15,1
Gewicht pro Stück	ca. 3,3 kg
Regeldachneigung	≥ 22°

**Wir produzieren in Deutschland.**